QUELS PARTIS VOTENT POUR RÉDUIRE LA DÉPENDANCE À LA VOITURE THERMIQUE?

En % de votes exprimés par groupe politique sur un total 135 votes, entre 2022 et 2026

Pour la réduction | Contre la réduction | Abstention

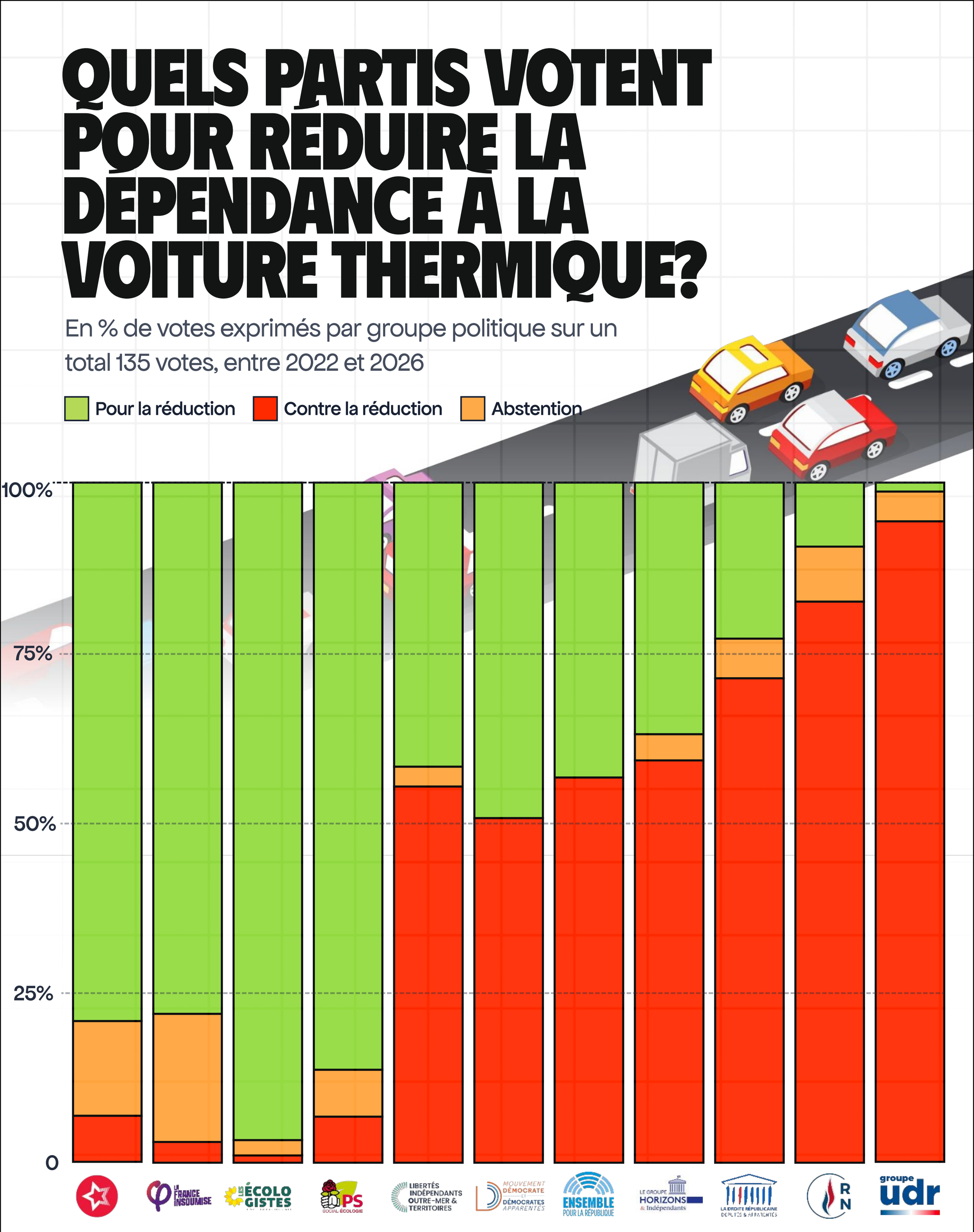

Source : Analyse des données assemblée-nationale.fr, Bonpote.com

BONPOTE