POSITION DES GROUPES POLITIQUES SUR LA CONSOMMATION D'ÉNERGIES FOSSILES



En nombre de votes exprimés par groupe politique • 2022-2025

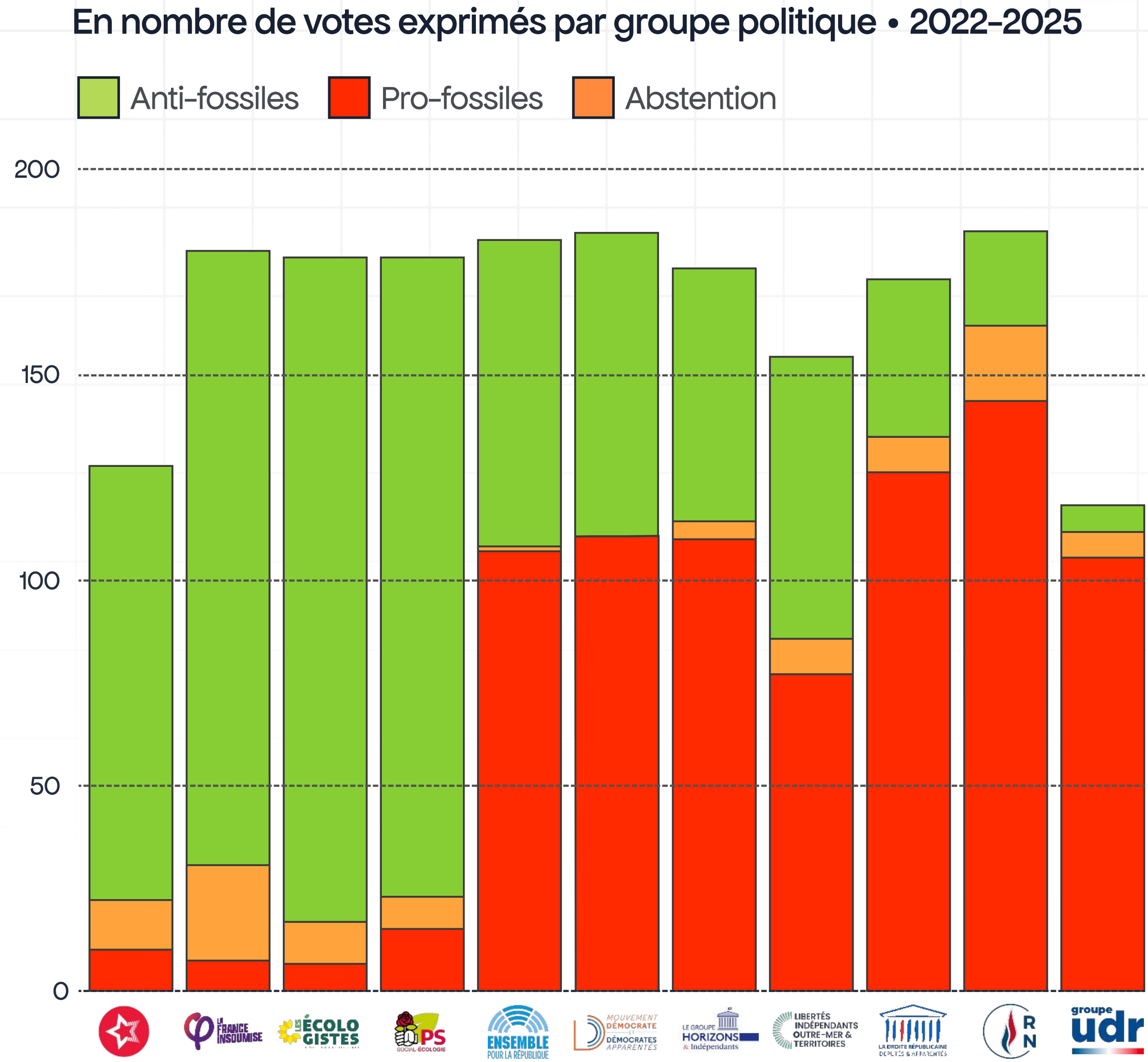

Source : Le Rassemblement National, pire parti pour la souveraineté énergétique, **Bonpote.com**

BONPOTE